

【物件番号】 718			
【キャッチコピー】		国道近くのコンパクトな一軒家	
外観①		外観②	
			
<b>【物件コメント】</b> 部屋数は、1階に3部屋、2階に2部屋と小屋裏収納の5SLDKです。比較的コンパクトな物件で、管理がしやすい一軒家です。状態は良好で、すぐにでも住み始められます。 国道の近くに立地しており、お出かけや買い物に便利です。住宅前道路には融雪装置が設置されており、敷地内にカーポートがあるので、冬の降雪も安心です。 DIYがお好きな方やとなみ暮らしを始めたい方にもおすすめの物件です。			
【賃貸・売買区分】	売買	【希望価格】	730万円
【建築時期】	平成2年	【敷地面積】	166.33㎡
【構造】	木造	【延床面積】	112.88㎡
【修繕】	多少	【利用状況】	空き家1年
【物件詳細情報】	空き家情報バンク登録カード(PDF) ・ 間取り図		
【仲介業者】 (間接型希望の場合)	中越興業株式会社 0763-62-1221		
<b>【特記事項】</b> ・学区は、砺波東部小学校、庄西中学校です。 ・建物は、登記手続き中です。			

【設備等写真&コメント】

玄関



トイレ



トイレ



洗面所



浴室



キッチン



和室(1階)



和室(1階)



和室(1階)



和室(2階)



洋室(2階)



小屋裏収納

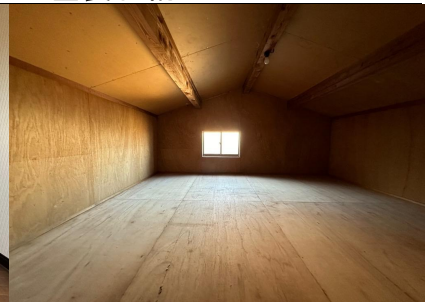

カーポート





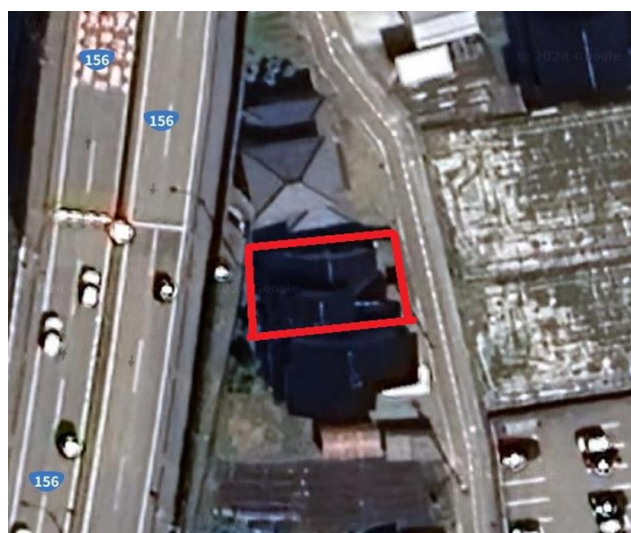

登録No.	718	分類	住宅	築年数	築 34 年	<input type="checkbox"/> 賃貸	<input checked="" type="checkbox"/> 売却			
物件住所地	砺波市	町名: 中村								
希望価格	賃貸 円/月			売却 730万 円						
物件の概要	面積		形状		構造		補修の要否		補修の費用負担	
	土地	166.33 m <sup>2</sup>	<input checked="" type="checkbox"/> 木造・一般住宅 <input type="checkbox"/> 木造・伝統家屋 ( )		階層 ( 2階 ) 屋根 ( 瓦 ) 基礎 ( 鉄筋コンクリート ) 柱 ( 在来 )		<input type="checkbox"/> 補修不要 <input checked="" type="checkbox"/> 多少の補修必要 <input type="checkbox"/> 大幅な補修必要 <input type="checkbox"/> 現在補修中		<input checked="" type="checkbox"/> 所有者負担 <input type="checkbox"/> 入居者負担 <input type="checkbox"/> その他	
	建物	1階	86 m <sup>2</sup> 26 坪	<input type="checkbox"/> 軽量鉄骨造 <input type="checkbox"/> 鉄筋コンクリート <input type="checkbox"/> その他						
		2階	26 m <sup>2</sup> 8 坪							
間取り	タイプ: 5SLDK									
	1階	<input checked="" type="checkbox"/> DK	<input checked="" type="checkbox"/> トイレ	<input checked="" type="checkbox"/> 風呂	<input type="checkbox"/> その他 ( )					
		<input checked="" type="checkbox"/> 和 ( 3部屋 )			<input type="checkbox"/> 洋 ( )					
	2階	<input type="checkbox"/> K	<input type="checkbox"/> トイレ	<input checked="" type="checkbox"/> その他 ( 小屋裏収納 )						
<input checked="" type="checkbox"/> 和 ( 1部屋 )			<input checked="" type="checkbox"/> 洋 ( 1部屋 )							
利用状況	<input checked="" type="checkbox"/> 空き家 ( 1 ) 年 <input type="checkbox"/> 管理 ( 回 / 月 ) <input type="checkbox"/> 別荘 <input type="checkbox"/> 他 ( )		設備状況	電気	<input checked="" type="checkbox"/> 引き込み済み <input type="checkbox"/> その他 ( )					
				コンロ	<input checked="" type="checkbox"/> プロパンガス <input type="checkbox"/> 電気					
		風呂		<input checked="" type="checkbox"/> ガス <input type="checkbox"/> 灯油 <input type="checkbox"/> 電気 <input type="checkbox"/> その他 ( )						
		水道		<input checked="" type="checkbox"/> 上水道 <input type="checkbox"/> 簡易水道 <input type="checkbox"/> その他 ( )						
		下水道		<input checked="" type="checkbox"/> 下水道 <input type="checkbox"/> 浄化槽 <input type="checkbox"/> その他 ( )						
		トイレ		<input checked="" type="checkbox"/> 水洗 <input type="checkbox"/> 簡易水洗 <input type="checkbox"/> 汲み取り / <input checked="" type="checkbox"/> 和 <input checked="" type="checkbox"/> 洋						
主要施設等への距離	<input checked="" type="checkbox"/> JR駅 1.3 km <input checked="" type="checkbox"/> バス停 0.3 km <input checked="" type="checkbox"/> 市役所 0.6 km <input checked="" type="checkbox"/> 総合病院 1.0 km <input checked="" type="checkbox"/> 消防署 2.0 km <input checked="" type="checkbox"/> 警察署 0.3 km <input checked="" type="checkbox"/> 保育園 0.4 km <input checked="" type="checkbox"/> 小学校 2.1 km <input checked="" type="checkbox"/> 中学校 2.1 km <input checked="" type="checkbox"/> コンビニ 0.7 km <input checked="" type="checkbox"/> スーパー 0.6 km <input checked="" type="checkbox"/> ホームセンター 1.3 km <input checked="" type="checkbox"/> インター 2.3 km <input checked="" type="checkbox"/> ドラッグストア 0.5 km		<input type="checkbox"/> 車庫 <input checked="" type="checkbox"/> 有 <input type="checkbox"/> 無 物置 <input type="checkbox"/> 有 <input checked="" type="checkbox"/> 無 <input type="checkbox"/> 庭 <input type="checkbox"/> 有 <input checked="" type="checkbox"/> 無	【間取】 (別紙可)		【地図】				
			別紙							
内部写真	別紙									
特記事項										