

【物件番号】 1128	
【キャッチコピー】	県道沿いでおでかけに便利！10SDKの一軒家
外観①	外観②
	
<b>【物件コメント】</b> 県道沿いでお出かけや出勤に便利な一軒家です。部屋数は、1階に7部屋、2階に3部屋と納戸がある10SDKの物件です。エアコンも4台設置済みです。 敷地内には、広い庭があるので、家庭菜園やガーデニングを楽しめます。物置もあるので、肥料や機具などの収納場所にも困りません。また、住宅裏にも広いスペースがありますので、お子さまも走り回れます。 車庫は3台駐車可能で、住宅前道路には融雪装置がありますので、冬の降雪も安心です。	
【賃貸・売買区分】	売買 【希望価格】 650万円
【建築時期】	昭和51年 【敷地面積】 1103.14㎡
【構造】	木造 【延床面積】 248.4㎡
【修繕】	多少 【利用状況】 空き家7年
【物件詳細情報】	空き家情報バンク登録カード(PDF)・間取り図
【仲介業者】 (間接型希望の場合)	亀岡不動産 0763-32-0398
<b>【特記事項】</b> ・学区は、庄東小学校、般若中学校です。	

【設備等写真&コメント】

玄関



トイレ



浴室



キッチン



洋室(1階)



和室(1階)



和室(1階)



和室(1階)



和室(1階)



和室(1階)



洋室(2階)



和室(2階)



洋室(2階)



物置



庭





2F

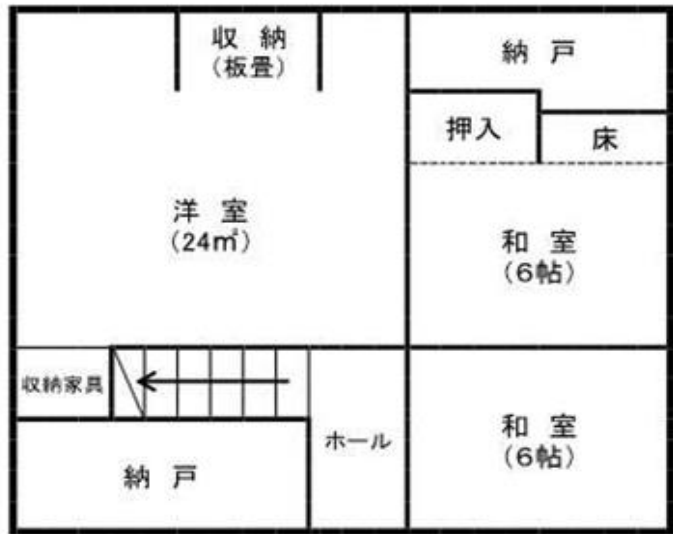

1F

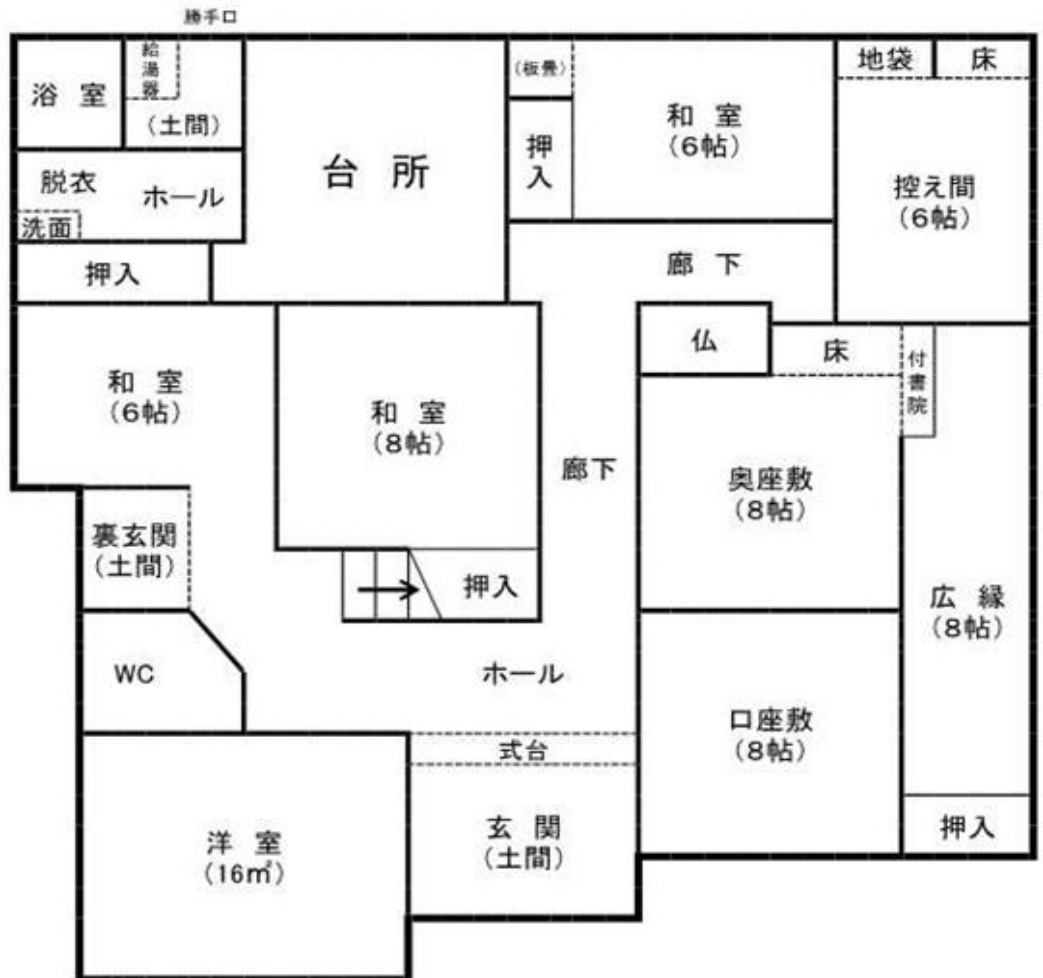

登録No.	1128	分類	住宅	築年数	築 47 年	<input type="checkbox"/> 賃貸	<input checked="" type="checkbox"/> 売却		
物件住所地	砺波市	町名: 安川							
希望価格	賃貸 円/月			売却 650万 円					
物件の概要	面積		形状	構造		補修の要否		補修の費用負担	
	土地	1103.14 m <sup>2</sup>	<input checked="" type="checkbox"/> 木造・一般住宅 <input type="checkbox"/> 木造・伝統家屋 ( ) <input type="checkbox"/> 軽量鉄骨造 <input type="checkbox"/> 鉄筋コンクリート <input type="checkbox"/> その他	階層 ( 2階 )		<input type="checkbox"/> 補修不要		<input type="checkbox"/> 所有者負担	
	建物	1階		178 m <sup>2</sup> 坪	屋根 ( 瓦 )		<input checked="" type="checkbox"/> 多少の補修必要		<input checked="" type="checkbox"/> 入居者負担
		2階		70 m <sup>2</sup> 坪	基礎 ( )		<input type="checkbox"/> 大幅な補修必要		<input type="checkbox"/> その他
			柱 ( 木造 )		<input type="checkbox"/> 現在補修中				
間取り	タイプ: 10SDK								
	1階	<input checked="" type="checkbox"/> DK	<input checked="" type="checkbox"/> トイレ	<input checked="" type="checkbox"/> 風呂	<input type="checkbox"/> その他 ( )				
		<input checked="" type="checkbox"/> 和 ( 6部屋 )			<input checked="" type="checkbox"/> 洋 ( 1部屋 )				
	2階	<input type="checkbox"/> K	<input type="checkbox"/> トイレ	<input checked="" type="checkbox"/> その他 ( 納戸 )					
<input checked="" type="checkbox"/> 和 ( 2部屋 )			<input checked="" type="checkbox"/> 洋 ( 1部屋 )						
利用状況	<input checked="" type="checkbox"/> 空き家 ( 7 )年		設備状況	電気	<input checked="" type="checkbox"/> 引き込み済み <input type="checkbox"/> その他 ( )				
	<input type="checkbox"/> 管理 ( 回/月 )			コンロ	<input type="checkbox"/> プロパンガス <input checked="" type="checkbox"/> 電気				
<input type="checkbox"/> 別荘		風呂		<input type="checkbox"/> ガス <input checked="" type="checkbox"/> 灯油 <input type="checkbox"/> 電気 <input type="checkbox"/> その他 ( )					
<input type="checkbox"/> 他 ( )		水道		<input checked="" type="checkbox"/> 上水道 <input type="checkbox"/> 簡易水道 <input checked="" type="checkbox"/> その他 ( 湧水 )					
		下水道		<input checked="" type="checkbox"/> 下水道 <input type="checkbox"/> 浄化槽 <input type="checkbox"/> その他 ( )					
		トイレ		<input checked="" type="checkbox"/> 水洗 <input type="checkbox"/> 簡易水洗 <input type="checkbox"/> 汲み取り / <input checked="" type="checkbox"/> 和 <input checked="" type="checkbox"/> 洋					
主要施設等への距離	<input checked="" type="checkbox"/> JR駅 6.3 km		車庫	<input checked="" type="checkbox"/> 有 <input type="checkbox"/> 無		物置 <input checked="" type="checkbox"/> 有 <input type="checkbox"/> 無			
	<input checked="" type="checkbox"/> バス停 1.0 km		庭	<input checked="" type="checkbox"/> 有 <input type="checkbox"/> 無		その他			
	<input checked="" type="checkbox"/> 市役所 5.6 km		【間取】 (別紙可)			【地図】			
	<input checked="" type="checkbox"/> 総合病院 6.4 km		別紙						
	<input checked="" type="checkbox"/> 消防署 6.4 km								
	<input checked="" type="checkbox"/> 警察署 1.1 km								
	<input checked="" type="checkbox"/> 保育園 2.9 km								
	<input checked="" type="checkbox"/> 小学校 1.7 km								
	<input checked="" type="checkbox"/> 中学校 1.5 km								
	<input checked="" type="checkbox"/> コンビニ 1.0 km								
<input checked="" type="checkbox"/> スーパー 5.8 km									
<input checked="" type="checkbox"/> ホームセンター 6.3 km									
<input checked="" type="checkbox"/> インター 5.7 km									
<input checked="" type="checkbox"/> 郵便局 0.9 km									
内部写真	別紙								
	別紙								
特記事項	別紙								