



【物件番号】 1131			
【キャッチコピー】	のどかな里山エリアの一軒家		
外観①	外観②		
			
<p>【物件コメント】</p> <p>のどかな里山エリアの一軒家です。部屋数は、1階に5部屋、2階に2部屋と物置の7SDKです。物置や収納が多い物件ですので、収納場所には困りません。</p> <p>敷地内には車庫が2か所あり、3台駐車可能です。車庫外にも駐車可能なスペースがありますので、所有台数が多いご家庭でも安心です。</p> <p>住宅横に畑があり、家庭菜園を楽しめます。</p> <p>セカンドライフや二地域居住など、のどかなエリアでゆっくり生活したい方におすすめです。</p>			
【賃貸・売買区分】	売買	【希望価格】	250万円
【建築時期】	昭和48年	【敷地面積】	323.16㎡
【構造】	木造	【延床面積】	206.86㎡
【修繕】	多少	【利用状況】	居住中
【物件詳細情報】	空き家情報バンク登録カード(PDF)・間取り図		
【仲介業者】 (間接型希望の場合)	サンエー建工株式会社 0763-33-2415		
<p>【特記事項】</p> <ul style="list-style-type: none"> ・学区は、庄東小学校、般若中学校です。 ・雨漏りあり。 ・現状渡し。(家財道具も片付け予定なし。) 			

【設備等写真&コメント】

玄関

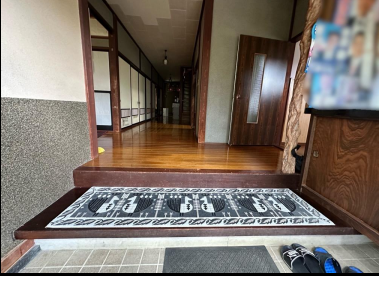

トイレ



トイレ



浴室



キッチン



居間



和室(1階)



和室(1階)



和室(1階)



洋室(1階)

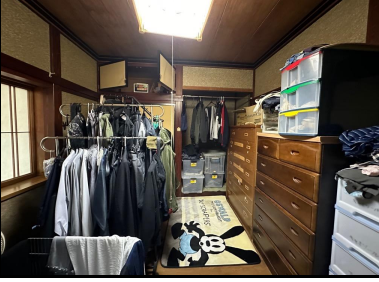

和室(2階)



和室(2階)



車庫



車庫



畑



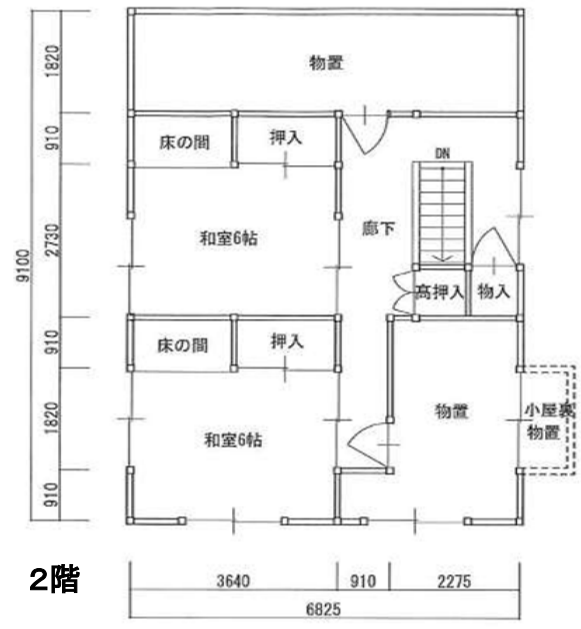
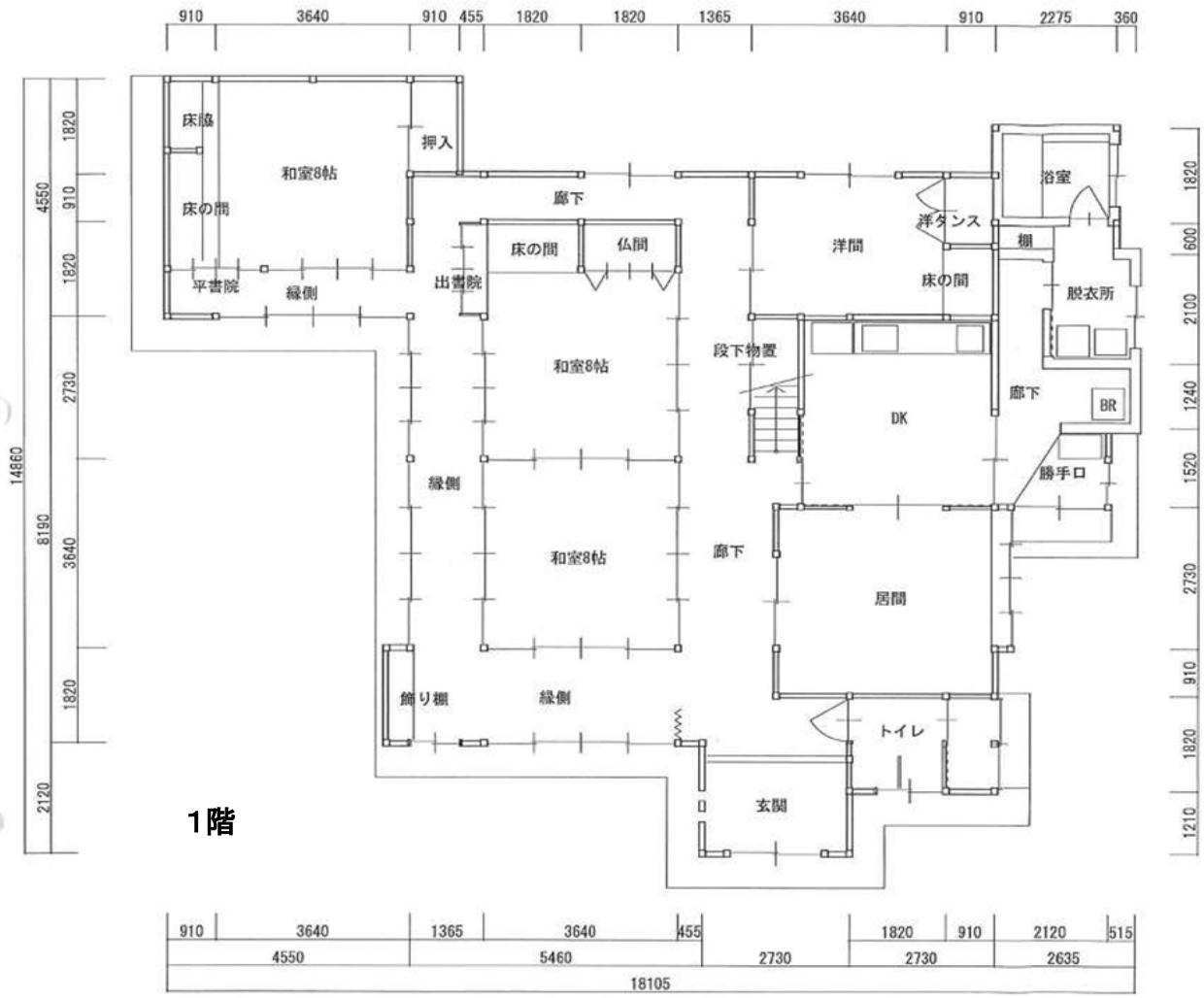

登録No.	1131	分類	住宅	築年数	築 50 年	<input type="checkbox"/> 賃貸	<input checked="" type="checkbox"/> 売却				
物件住所地	砺波市	町名: 栢上									
希望価格	賃貸 円/月			売却 2,500,000 円							
物件の概要	面積		形状		構造		補修の要否		補修の費用負担		
	土地	323.16 m ²	<input checked="" type="checkbox"/> 木造・一般住宅 <input type="checkbox"/> 木造・伝統家屋		階層 (2階)		<input type="checkbox"/> 補修不要 <input checked="" type="checkbox"/> 多少の補修必要		<input type="checkbox"/> 所有者負担 <input checked="" type="checkbox"/> 入居者負担		
	建物	1階	158 m ²	()		屋根 ()		<input type="checkbox"/> 大幅な補修必要 <input type="checkbox"/> 現在補修中		<input type="checkbox"/> その他	
		2階	49 m ²	<input type="checkbox"/> 軽量鉄骨造 <input type="checkbox"/> 鉄筋コンクリート <input type="checkbox"/> その他		基礎 ()					
間取り	タイプ: 7SDK										
	1階	<input checked="" type="checkbox"/> DK	<input checked="" type="checkbox"/> トイレ	<input checked="" type="checkbox"/> 風呂	<input type="checkbox"/> その他 ()						
		<input checked="" type="checkbox"/> 和 (3部屋)			<input checked="" type="checkbox"/> 洋 (2部屋)						
	2階	<input type="checkbox"/> K	<input type="checkbox"/> トイレ	<input checked="" type="checkbox"/> その他 (物置)							
<input checked="" type="checkbox"/> 和 (2部屋)			<input type="checkbox"/> 洋 ()								
利用状況	<input type="checkbox"/> 空き家 ()年		設備状況	電気	<input checked="" type="checkbox"/> 引き込み済み		<input type="checkbox"/> その他 ()				
	<input type="checkbox"/> 管理 (回/月)			コンロ	<input checked="" type="checkbox"/> プロパンガス		<input type="checkbox"/> 電気				
<input type="checkbox"/> 別荘		風呂		<input checked="" type="checkbox"/> ガス	<input type="checkbox"/> 灯油	<input type="checkbox"/> 電気	<input type="checkbox"/> その他 ()				
<input type="checkbox"/> 他 (居住中)		水道		<input checked="" type="checkbox"/> 上水道	<input type="checkbox"/> 簡易水道	<input type="checkbox"/> その他 (湧水)					
<input checked="" type="checkbox"/> JR駅 9.7 km <input checked="" type="checkbox"/> バス停 0.4 km <input checked="" type="checkbox"/> 市役所 11.0 km <input checked="" type="checkbox"/> 総合病院 10.7 km				下水道	<input type="checkbox"/> 下水道	<input checked="" type="checkbox"/> 浄化槽	<input type="checkbox"/> その他 ()				
<input checked="" type="checkbox"/> 消防署 6.3 km <input checked="" type="checkbox"/> 警察署 6.6 km <input checked="" type="checkbox"/> 保育園 7.3 km <input checked="" type="checkbox"/> 小学校 6.1 km <input checked="" type="checkbox"/> 中学校 5.9 km <input checked="" type="checkbox"/> コンビニ 6.4 km <input checked="" type="checkbox"/> スーパー 9.1 km <input checked="" type="checkbox"/> ホームセンター 9.3 km <input checked="" type="checkbox"/> インター 9.9 km <input checked="" type="checkbox"/> 郵便局 4.6 km				トイレ	<input checked="" type="checkbox"/> 水洗	<input type="checkbox"/> 簡易水洗	<input type="checkbox"/> 汲み取り / <input type="checkbox"/> 和 <input type="checkbox"/> 洋				
			車庫	<input checked="" type="checkbox"/> 有	<input type="checkbox"/> 無	物置		<input checked="" type="checkbox"/> 有	<input type="checkbox"/> 無		
			庭	<input checked="" type="checkbox"/> 有	<input type="checkbox"/> 無	その他					
主要施設等への距離	【間取】 (別紙可)		【地図】								
	別紙										
	別紙										
	別紙										
	別紙										
	別紙										
	別紙										
	別紙										
	別紙										
	別紙										
内部写真	別紙										
特記事項	別紙										